



MINCULTURA



BOGOTÁ MEJOR PARA TODOS

FICHA DE INVENTARIO Y VALORACIÓN DE BIENES CULTURALES INMUEBLES

USO EXCLUSIVO DEL MINISTERIO DE CULTURA

INMUEBLE No MZ 025

Código Nacional

Hoja 1 PR 009

1. DENOMINACIÓN

1.1. Nombre del Bien	KR 5 12 B 36	1.2. Otros nombres	N.A.
1.3. Pertenece a valoración colectiva	No	1.4. Nombre	N.A.

2. CLASIFICACIÓN TIPOLOGICA

2.1. Grupo Patrimonial	Material	2.2. Subgrupo Patrimonial	Inmueble
2.3. Grupo	Arquitectónico	2.4. Subgrupo	Arquitectura habitacional
2.5. Categoría	Vivienda urbana	2.6. Subcategoría	Vivienda unifamiliar

3. LOCALIZACIÓN

3.1. Departamento	Bogotá	3.2. Municipio	Bogotá D.C.
3.3. Nomenclatura	KR 5 12 B 36	3.4. Nomenclatura antigua	N.A.
3.5. Barrio	La Catedral	3.6. Código Barrio	003110
3.7. Dentro de sector urbano histórico	Si	3.8. Nombre sector urbano	Sector Urbano Antiguo
3.9. No. de manzana	025	3.10. No. de predio	009
3.11. CHIP	AAA0032OFHY	3.12. Localidad	Candelaria
3.13. Dentro de perímetro urbano	Si	3.14. UPZ	94
3.15. Nombre UPZ	Candelaria		

4. CARACTERÍSTICAS FÍSICAS DEL INMUEBLE

4.1. Características del predio		Área del predio (m2)	185,1
Frente (ml)	11,5	Área ocupada (m2)	185,1
Fondo (ml)	16,0	Área libre (m2)	0,0
4.2. Características edificación			
	1	2	3
Número de pisos			X
Uso por piso	Comercial	Servicios	Servicios
			N.A.

5. INFORMACIÓN CATASTRAL

5.1. Cédula catastral	13 4 11	5.2. Matrícula inmobiliaria	050C00011280
5.3. Clase de predio	No PH	5.4. Destino económico	Comercio en corredor
5.5. Tipo de propiedad	Religioso	5.6. Avaluo Catastral	498994000
5.7. Valor referencia terreno m2	\$ 1.500.000		

6. NORMATIVIDAD VIGENTE

6.1. POT-PBOT-EOT	POT	6.2. Enlace documento	http://www.alcaldiabogota.gov.co/sisjur/normas/Norma1.jsp?i=3769
6.3. Reglamentación	Decretos 469 de 2003 y 492 de 2007		
6.4. Declaratoria BIC (si/no)	Si	6.5. Ambito declaratoria	Distrital
6.6. Acto admin que declara	Decreto 678 de 1994	6.7. Nivel de Intervención	N2-T2-G1
6.8. Aplicable a	N.A.		

7. OBSERVACIONES

N.A.

8. LOCALIZACIÓN

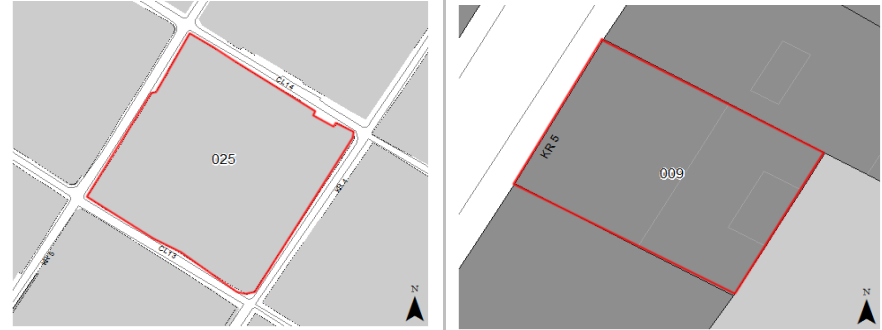

9. FOTOGRAFÍA DEL INMUEBLE



Fuente: Equipo Fotografía PEMP Patrimonio Inmueble

10. FOTOGRAFÍA DEL CONTEXTO



Fuente: Equipo Fotografía PEMP Patrimonio Inmueble

11. FOTOGRAFÍA ANTIGUA

NO DOCUMENTADO

Fuente: No documentado

	Diligenció:	PEMP Patrimonio Inmueble	Código de identificación	Hoja 1
	Fecha:	2016-2017		
	Revisó:	PEMP Patrimonio Inmueble	003110025009	de 5
	Fecha:	2018		

FICHA DE INVENTARIO Y VALORACIÓN DE BIENES CULTURALES INMUEBLES
USO EXCLUSIVO DEL MINISTERIO DE CULTURA

INMUEBLE No MZ 025

Código Nacional

Hoja 2 PR 009

12. ORIGEN

12.1. Fecha	No documentado	12.2. Siglo	XIX
12.3. Momento histórico	Finales	12.4. Periodo histórico	Republicano
12.5. Diseñador (es)	No documentado	12.6. Constructor (es)	No documentado
12.7. Fundador (es)	No documentado	12.8. Filiación	No documentado
12.9. Influencia	No documentado	12.10. Uso original	Residencial

13. OCUPACIÓN ACTUAL

	Propiedad	Admin	Arriendo	Comodato	Tenencia	Posesión
Ocupación actual						

Observaciones: Ocupación no documentada

	PROPIETARIO	OCUPANTE
13.1. Nombre/ Razón social	Paulina Guzman de Mejia	No documentado
13.2. Tipo de documento	Cédula de ciudadanía	No documentado
13.3. Número documento	20135496	No documentado
13.4. Dirección	No documentado	No documentado
13.5. Departamento	No documentado	No documentado
13.6. Municipio	No documentado	No documentado
13.7. Teléfono	No documentado	No documentado
13.8. Correo electrónico	No documentado	No documentado

14. DESCRIPCIÓN

Inmueble de 2 pisos en la parte frontal y 3 en la parte posterior, paramentado en un predio medianero, cuyas dimensiones son 11.50 m de frente sobre la Carrera 5 por 16.02 m de fondo, logrando una proporción de 1 a 1.39 veces. La ocupación del predio se realiza a través de un volumen con patio central, el cual cuenta con 4 accesos: 2 que pertenecen a un local comercial que funciona en el costado sur, uno central que entrega a un pequeño local, y otro lateral que conduce al patio, a cuyo lado norte se localiza la escalera principal, una secundaria se encuentra al fondo del inmueble. La fachada esta compuesta por un zócalo de piedra, cornisas de remate en cada nivel y alero tipo cajón. En el primer piso se ubican cuatro puertas, mientras en el segundo se localizan 2 puertas ventanas centrales que entregan al mismo balcón, y un gabinete a cada lado. Las puertas del primer piso son en metal, mientras las puertas y gabinetes del segundo piso son en madera. Su muro de fachada cuenta con acabado de pañete y pintura.

15. OBSERVACIONES

Los períodos corresponden a la clasificación propuesta por el Manual de inventario Inmueble expedido por el Ministerio de cultura. Las épocas y siglos identificados en las fichas son aproximados, clasificados de acuerdo con sus características del lenguaje arquitectónico, estructura y materiales correspondientes. No obedecen a un estudio exhaustivo de cada inmueble, su precisión será realizada por el estudio histórico que se exija en la presentación de requisitos para su intervención.

16. FOTOGRAFÍAS INTERIORES

Fuente: Equipo Levantamientos PEMP Patrimonio Inmueble

17. RESEÑA HISTÓRICA

Inmueble construido durante el periodo Republicano de las últimas décadas del siglo XIX. En la actualidad tiene un uso mixto entre comercial y servicios hoteleros, tras haber tenido un uso únicamente residencial. Se desconoce su diseñador y constructor. Hoy pertenece a Paulina Guzmán de Mejía. En la actualidad su parte posterior cuenta con un piso agregado, ya que el volumen original era de dos pisos con patio central. No se conocen solicitudes de intervención ni antecedentes de archivo.

	Diligenció:	PEMP Patrimonio Inmueble	Código de identificación	Hoja 2
	Fecha:	2018		
	Revisó:	PEMP Patrimonio Inmueble	003110025009	de 5
	Fecha:	2018		

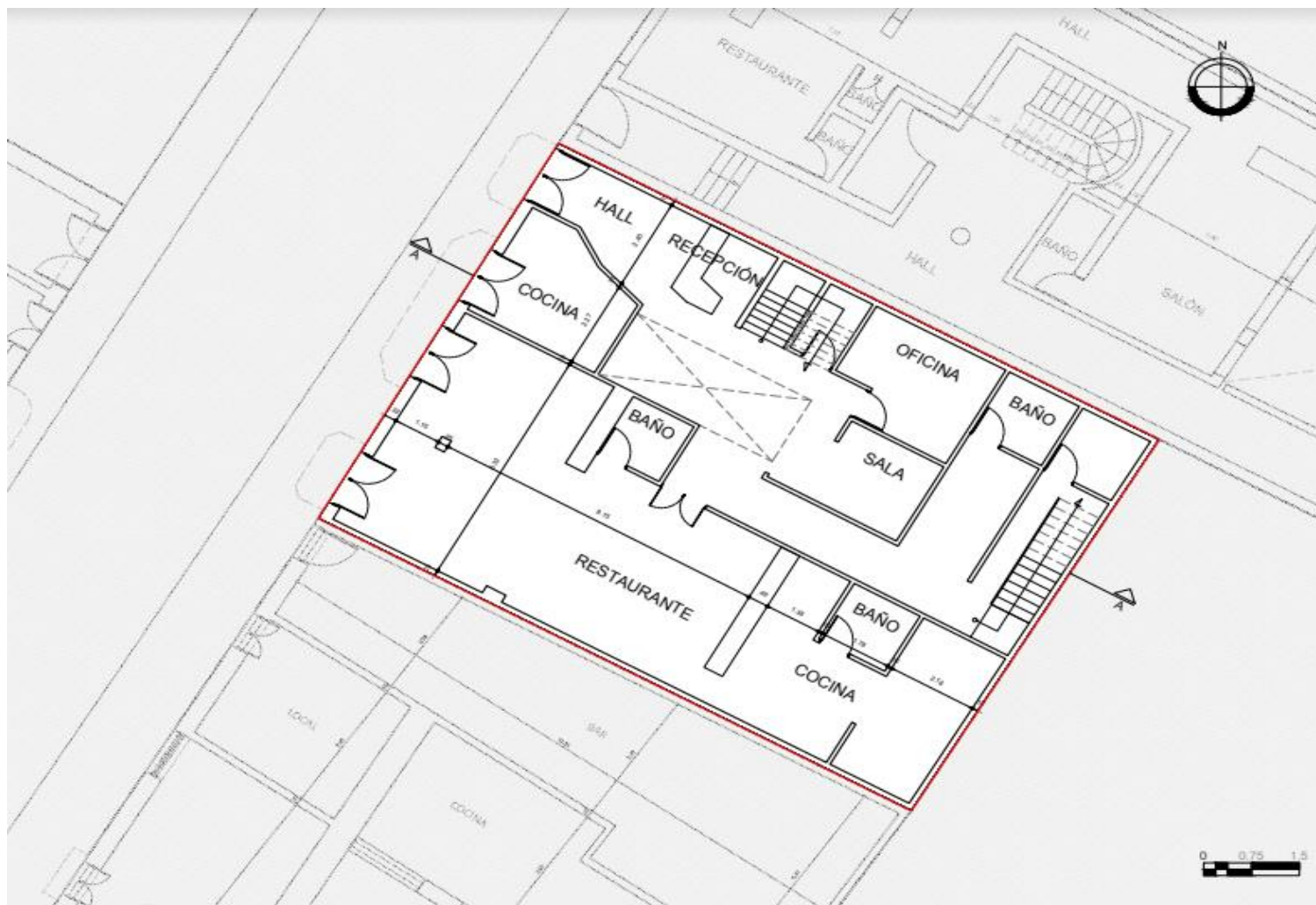
18. PLANIMETRÍA (PLANTA ARQUITECTÓNICA)

Planta primer piso

FUENTE:

Equipo Levantamientos PEMP Patrimonio Inmueble



Diligenció: PEMP Patrimonio Inmueble

Fecha: 2016-2017

Revisó: PEMP Patrimonio Inmueble

Fecha: 2018

Código de identificación

003110025009

Hoja 3

de 5

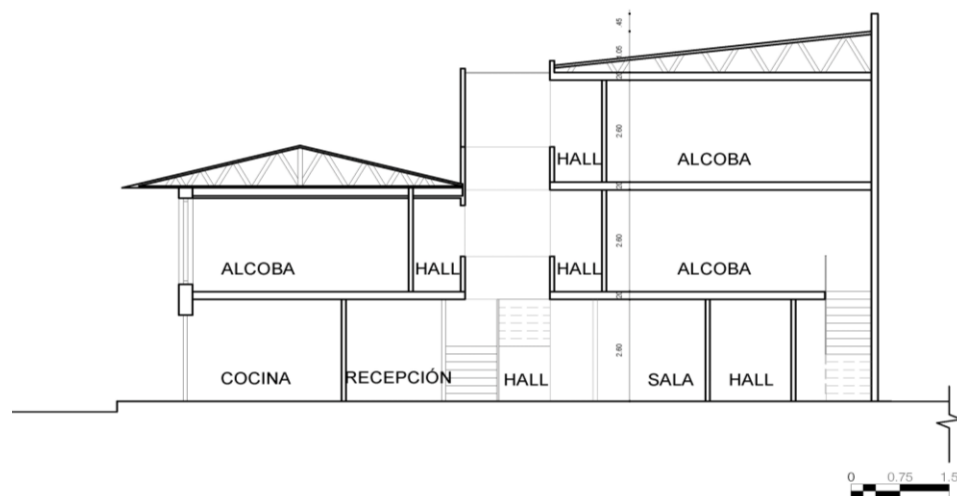
19. PLANIMETRÍA (FACHADA, CORTE)

Corte longitudinal



Fachada Occidente

Fuente: Equipo Levantamientos PEMP Patrimonio Inmueble

Fuente: Equipo Fotografía PEMP Patrimonio Inmueble

20. VALORACIÓN

Valor histórico: inmueble construido últimas décadas del siglo XIX, aunque presenta varias modificaciones, como el piso agregado, es posible la lectura de su tipología original de un volumen con patio central. Es una muestra de las formas de ocupación y construcción de la época, igualmente es un ejemplo de las transformaciones y adaptaciones de este tipo de inmuebles históricos a los cambios socioculturales de la ciudad, lo cual se ve representado en la subdivisión de sus espacios y cambios internos.

Valor estético: El valor estético de este inmueble se fundamenta en la composición de su fachada, en la cual resalta la elaboración de carpinterías de madera, con detalles de calados en los gabinetes del segundo piso. A nivel urbano la altura del inmueble y las características de su fachada son similares a inmuebles provenientes de la misma época, con estos conforma la imagen de la ciudad de comienzos de siglo XX.

Valor simbólico: No se conocen datos o valoraciones previas que soporten su valor simbólico.

21. SIGNIFICACIÓN CULTURAL

Barrio que emergió desde el periodo colonial, en él se congregaron los edificios gubernamentales y religiosos más importantes de la ciudad. Además de todos los almacenes y de las muchas viviendas de la aristocracia, de los cuales se conservan varios testimonios. La Plaza de Bolívar, hoy parte de su límite oriental, es por excelencia el lugar que rememora los actos civiles de mayor trascendencia para los ciudadanos, como lo fueron el grito de independencia y los hechos del 9 de abril. Mejía, Germán (2000). Los años del cambio. Historia urbana de Bogotá. 1820-1910. Bogotá. CEJA.

	Diligenció:	PEMP Patrimonio Inmueble	Código de identificación	Hoja 4
	Fecha:	2016-2017		
	Revisó:	PEMP Patrimonio Inmueble	003110025009	de 5
	Fecha:	2018		

22. NIVEL DE INTERVENCIÓN

18,1 NORTE



CALLE 12 C

18,2 ORIENTE



CARRERA 4

18,3 SUR



CALLE 12 B

18,4 OCCIDENTE



CARRERA 5

23, OBSERVACIONES:

N.A.

	Diligenció:	PEMP Patrimonio Inmueble	Código de identificación	Hoja 5
	Fecha:	2016-2017		003110025009
	Revisó:	PEMP Patrimonio Inmueble		
	Fecha:	2017		